



# Magiczny Śląsk

Śląscy artyści nieprofesjonalni

**Sztuka nieprofesjonalna** – nazywana też *naiwną*, jest tworzona przez artystów nieprofesjonalnych, to znaczy niewykształconych w zakresie technik malarskich, historii sztuki itp. Jest to twórczość spontaniczna, ekspresyjna. Malarze używają zwykle żywych kolorów, wyraźnych konturów. Tematem obrazów często jest świat otaczający artystów, ale prace te pełne są również symboli oraz elementów fantastycznych (np. egzotycznych zwierząt, roślin, wyobrażonych postaci).

**Unprofessional art** - also called *naive art*, is created by amateur artists not educated in painting techniques, art history, etc. It is a spontaneous, expressive creation. Painters usually use vivid colors, precise contours. The theme of the paintings is often the world surrounding the artists, but the works are also full of symbols and fantastic elements (e.g., exotic animals, plants, imaginary figures).



**Ćwiczenie 1.** Proszę obejrzeć film, w którym Sonia Wilk (kurator wystaw w Muzeum Śląskim w Katowicach) przedstawia obraz Erwina Sówki „Moja lauba”. Następnie proszę odpowiedzieć na pytania.

[https://youtu.be/MkDPh3S3yMI?list=PLIjdvQDuhdLnew\\_rEOI\\_e1yXTSk2\\_qORa](https://youtu.be/MkDPh3S3yMI?list=PLIjdvQDuhdLnew_rEOI_e1yXTSk2_qORa)

1. Jedna z grup artystycznych działających na Górnym Śląsku to
  - a) Grupa Janowska
  - b) Grupa Śląska
  
2. Obraz „Moja lauba” został namalowany
  - a) w 2019 roku
  - b) w 2009 roku





3. Obraz w symboliczny sposób przedstawia:
- a) pracę rolników na śląskiej wsi
  - b) zmiany na Górnym Śląsku na początku XX wieku
4. W dolnej części obrazu widzimy leżącą
- a) nieznaną kobietę
  - b) Świętą Barbarę
5. W górnej części obrazu widzimy
- a) egzotyczne postacie
  - b) znajomych malarza



6. Wyraz *lauba* oznacza

- a) altanę ogrodową
- b) ciężką pracę górnika

7. Erwin Sówka przedstawił na obrazie

- a) Park Śląski
- b) swój ogród

Proszę jeszcze raz dokładnie obejrzeć obraz:

[\(1235\) Sztuka w przybliżeniu // Erwin Sówka - "Moja lauba" - YouTube](#)





**Ćwiczenie 2.** Proszę obejrzeć obraz Pawła Wróbla „Zabawy dziecięce” i odpowiedzieć na pytania.

[https://youtu.be/gl8C01tXgS8?list=PLIjdvQDuhdLnew\\_rEOI\\_e1yXTSk2\\_q0Ra](https://youtu.be/gl8C01tXgS8?list=PLIjdvQDuhdLnew_rEOI_e1yXTSk2_q0Ra)

1. Ile dzieci jest na obrazie

- a) ośmioro
- b) czworo

2. Jaki kolor mają kominy?

- a) czarny
- b) czerwony

3. Na trawie leży

- a) hulajnoga
- b) rower

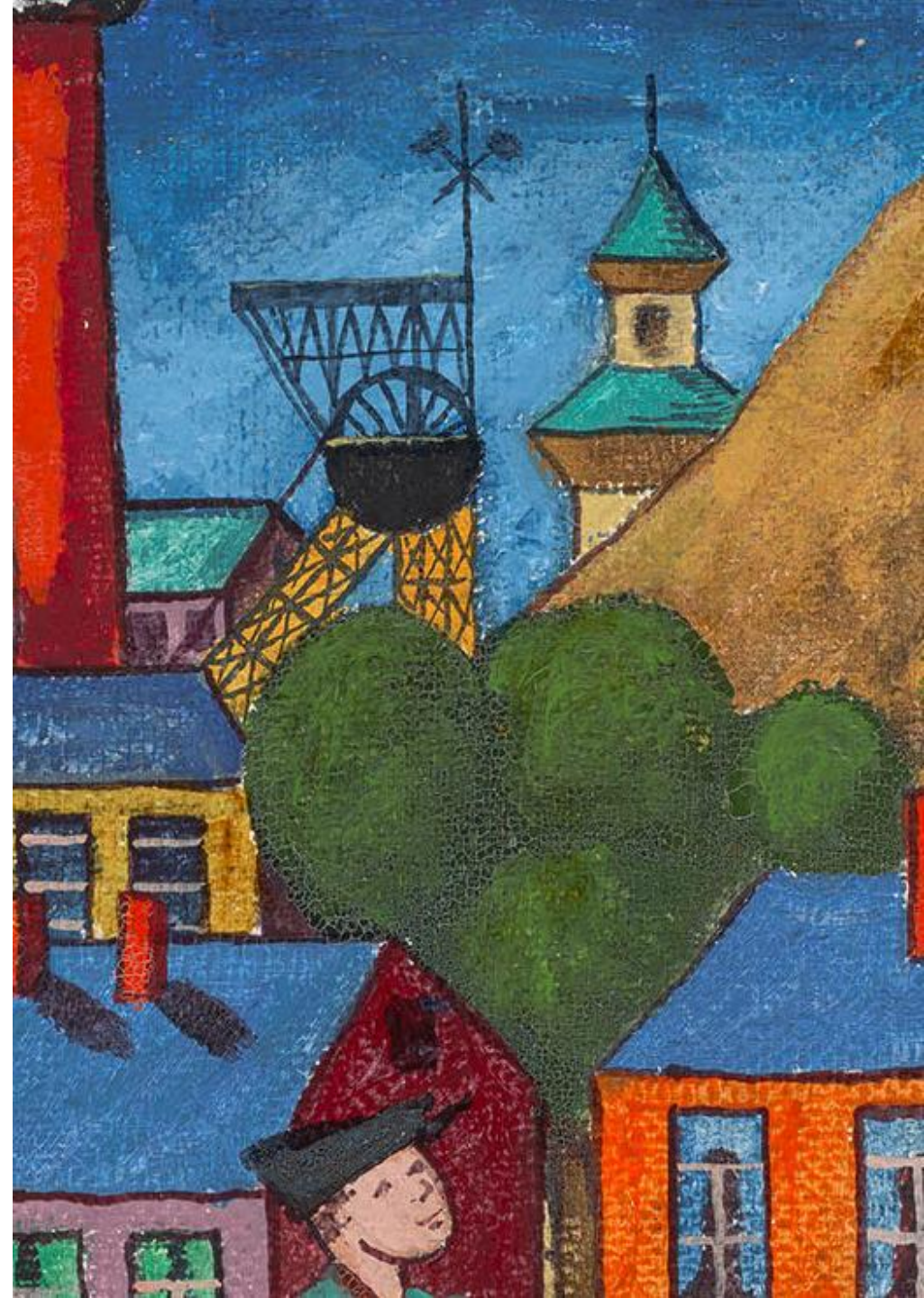



4. Jakie zwierzę stoi po prawej stronie?

- a) koza
- b) owca

5. Mężczyzna po lewej stronie

- a) pije wodę
- b) pali fajkę

6. W tle widać

- a) kopalnie
- b) tęczę



**Ćwiczenie 3.** Proszę obejrzeć krótki film na temat obrazów Pawła Wróbla – przedstawiciela sztuki naiwnej. Co jest na tych obrazach?

Please watch a short film about the paintings of Paweł Wróbel - a representative of naive art. What's in these pictures?

[\(1235\) Kroniki przedmieść. Malarstwo Pawła Wróbla // wystawa w Muzeum Śląskim - YouTube](#)





## Próbujemy własnych sił!

W konwencji sztuki naiwnej proszę namalować (na papierze lub w komputerze) miejsce, w którym Pan/Pani mieszka.

Using the convention of naive art, please paint (on paper or on a computer) the place where you live.

---



## Warto wiedzieć!

W Katowicach co roku organizowany jest największy w Europie festiwal sztuki naiwnej Art Naif Festival. Odbywa się w Galerii Szyb Wilson, która została utworzona na terenach pokopalnianych i leży na terenie trzech katowickich dzielnic: Nikiszowca, Janowa i Szopienic.

Every year, Katowice hosts the largest festival of naive art, the Art Naif Festival. It takes place in the Wilson Shaft Gallery, which was established in the post-mining areas and is located in three Katowice districts: Nikiszowiec, Janów, and Szopienice.

<http://artnaiffestiwal.pl/>







Zapraszamy do zapoznania się z twórczością artystów nieprofesjonalnych Górnego Śląska. Ich obrazy można oglądać w **Muzeum Śląskim w Katowicach**.

Znajdziemy tam między innymi prace: **Teofila Ociepki, Ludwika Holeszy, Erwina Sówki i Pawła Wróbla**.

<https://muzeumslaskie.pl/pl/>





Do 26.09.2021 roku w Muzeum Śląskim w Katowicach dostępna jest czasowa wystawa „Promień Saturna. Malarstwo Teofila Ociepki”.

<https://muzeumslaskie.pl/pl/wystawy/promien-saturna-malarstwo-teofila-ociepki/>



**Klucz:**

**Ćw. 1.** 1a, 2b, 3b, 4b, 5a, 6a, 7b

**Ćw. 2.** 1a, 2b, 3b, 4a, 5b, 6a

**Źródła zdjęć:**

["Moja lauba" / MŚK/PLN/653 - Muzeum Śląskie \(muzeumslaskie.pl\)](#)

<https://muzeumslaskie.pl/pl/aktualnosci/sztuka-w-przyblizeniu-wrobel/>

<https://miastarytm.pl/pawel-wrobel-malarz-przemyslowego-slaska-wystawa-w-muzeum-slaskim-w-katowicach/>

<https://muzeumslaskie.pl/pl/>